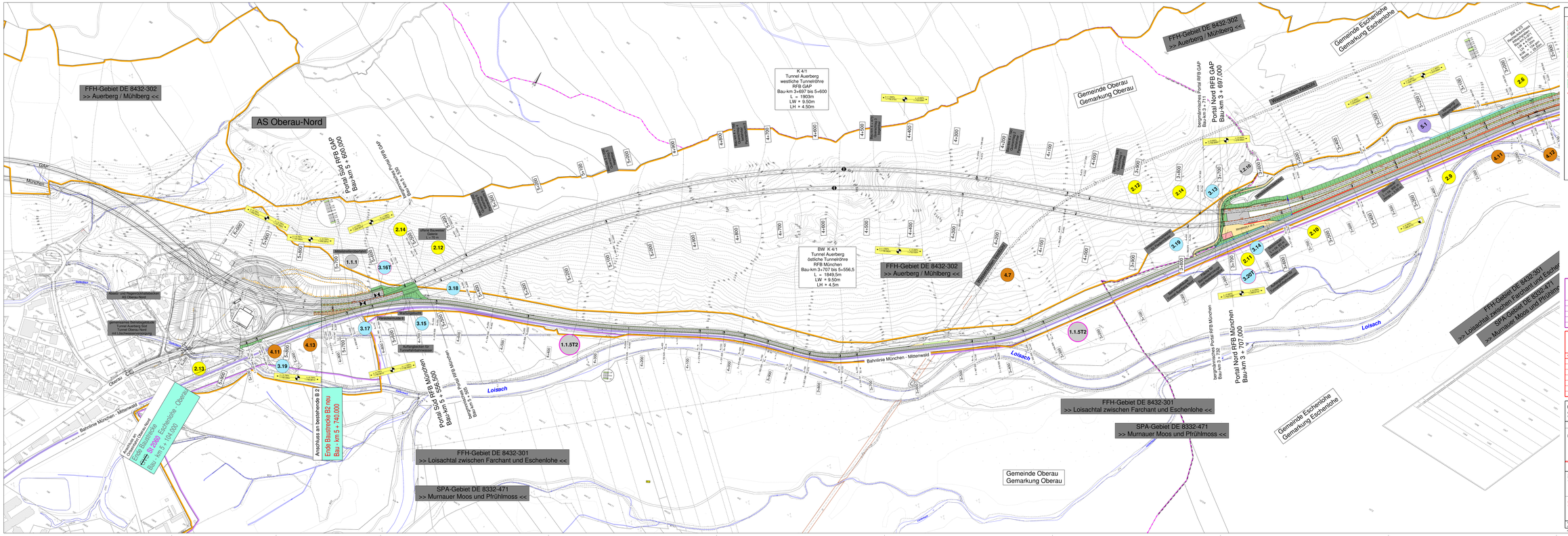

Zeichenerklärung für Unterlage Nr. 7.1 Blatt 1 - 4

- Einschnittsböschung
- Erdaufgrabungsgrenze
- Bankett
- Fahrbahnrändern
- Fahrbahn (2-Fahrstreifen)
- Mittelstreifen
- Fahrbahn (2-Fahrstreifen)
- Seitenstreifen
- Bankett
- Dammböschung
- Weg bit. / geschottert
- Entwässerungsgraben
- Lärmschutzwall
- Stützmauer
- Entwässerungseinrichtungen
- Hoch- bzw. Tiefpunkt
- Gebäude Neu
- Rekultivierung bzw. Rückbau
- Baustellenerrichtung und Lagerfläche
- FFH-Grenze
- SPA-Grenze
- WSG-Grenze
- 101 Bauwerksverzeichnis-Nummer
- Bestand Strasse und Topographie
- Höhenlinien und Nutzungsartengrenze
- Bestand Neben- und Wohngebäude
- Lärmschutzwand
- Lärmschutzwand OK/UK
- 1280/50 Flurstücksgrenze mit FNr.
- Gemeinde- und Gemarkungsgrenze
- Bahnlinie
- Wassernutzung SWM
- Schutzstreifen Wasserfluchtung
- MS / HS - Kabel
- MS / HS - Freileitung
- NS - Kabel
- NS - Freileitung
- FM - Kabel
- FM - Freileitung
- LWL - Kabel
- Gasleitung

2. Tektur vom 27.07.2018 zu den Planfeststellungsunterlagen			Datum	Name
	gezeichnet	424/424/424	27/07/18	Schwirkhöfer
	bearbeitet	424	27/07/18	Winter
		Referat 422	27/07/18	Labner
	geprüft	Sachgebiet 42	27/07/18	Hanke

Nr.	Änderung gegenüber der Planfassung vom 27.07.2017
1	Wortlaut
2	
3	
4	

1. Tektur vom 24.04.2017 zu den Planfeststellungsunterlagen			Datum	Name
	gezeichnet	424/424/424	24/05/17	Schwirkhöfer
	bearbeitet	424	24/05/17	Winter
		Referat 422	24/05/17	Hübner
	geprüft	Sachgebiet 42	24/05/17	Hanke

Nr.	Änderung gegenüber der Planfassung vom 27.03.2017
1	Überarbeitung PLAN bezüglich der Baubeschränkt Kfz Überqu.-Nord (BM Nr. 1.1ST)
2	Anpassung Entwässerungsgraben (BM Nr. 3.0ST)
3	Anbindung Bergmannsgewässer Grünpreis (BM Nr. 3.1ST)

Freistaat Bayern
Autobahndirektion Südbayern
Boschetsrieder Straße 67, 81379 München, Tel. 089/9213-0, Fax 089/9213-555, E-Mail: poststelle@autobahn-sued.bayern.de

Unterlage	7.1		
Blatt Nr.	2 von 4		
Datum	Name		
Planfeststellung	bearbeitet	gezeichnet	März 2011	Mittler/Lang
B 2 neu		Referat 422	März 2011	Eberhen
Eschenlohe - Garmisch-Partenkirchen	aufgestellt	Sachgebiet 42	März 2011	Hanke
Neubau der B2 Eschenlohe Ou Oberau-Nord Bau-km 1+990 bis Bau-km 5+740	geprüft	Abteilung 4	März 2011	Dr. Wüst

Lageplan

Bau-km 3+700 bis Bau-km 5+740

Maßstab 1 : 2000

Mit Neubau der Hallenschlüsselstelle bei Ost Wegfeuer Streckenlänge 62,000 A 95, DBZ, 8,000

Aufgestellt
gem. Erlass vom 21.12.2011
Autobahndirektion Südbayern

Lichtenwald, Präsident

1. Tektur aufgestellt
München, den 24.04.2017
Autobahndirektion Südbayern

Fischer, Leitender Baudirektor

2. Tektur aufgestellt
München, den 27.07.2018
Autobahndirektion Südbayern

Fischer, Leitender Baudirektor

Planfeststellung mit Beschluss der Regierung von Oberbayern vom 27.03.2018 München, 29.06.2018

Gerold
Regierungsvizepräsident

Projekt: 14006 Datei: 07T3-14006-PLF-01_Grundriss.dwg

Bearbeitungsstand: B Bauwerke Vermessungsunterlagen Grundriss,Lp,Hk,Tunnel,Ver,Ent,gesichert

Plotdatum: 10.07.2018